

PROPOSIÇÃO N.º 41/2019

MÁRCIO DE CONTO (PCdoB) autor da proposição e demais vereadores **ALAI S LOVEVA (MDB)**, **ANTONIO TAPPARO (MDB)**, **ELENITA MIROSSI PECCATTI (PDT)**, **GILMAR FANTON (PDT)**, **MAURÍCIO FRIGO (PDT)**, **GILCEU RODRIGUES (MDB)**, **OSCAR FRANCISCO TODESCHINI (PT)** e **WILLIAM COSER FRANÇA (PTB)** todos com assento nesta Casa Legislativa, apresentam para apreciação do Plenário, a seguinte proposição:

QUE SEJA COBERTA A PASSAGEM QUE LIGA A ESCOLA TEODOLINDA REGINATTO AO GINÁSIO DO BAIRRO CRISTO REDENTOR, BEM COMO QUE SEJAM REALIZADAS ADEQUAÇÕES AO ACESSO À ESCOLA PARA PESSOAS COM DEFICIÊNCIA E MOBILIDADE REDUZIDA.

JUSTIFICATIVA:

Atualmente a passagem que liga a Escola Teodolinda Reginatto ao Ginásio de Esportes do Bairro Cristo Redentor não possui nenhum coberto.

Sugere-se que seja feito um telhado nesta passagem para facilitar a travessia, especialmente das crianças que estudam nesta escola e utilizam referida passagem para se deslocar ao ginásio a fim frequentar as aulas, e nos dias chuvosos acabam se molhando.

Na sequência da obra, sugere-se a abertura de dois vãos no muro da escola, localizado na lateral da escola, ponto em que confronta com a quadra de areia (o que não interfere no muro da escola) e para dar continuidade na passagem sugere-se que seja procedido o corte de uma das árvores para viabilizar o acesso, e colocado o piso na área que inexistente, conforme se demonstra no mapa anexo.

Salienta-se que estas adequações irão facilitar a passagem, não apenas os alunos, mas sim, de todas as pessoas com deficiência e com mobilidade reduzida que frequentam o local, e, conseqüentemente terão a possibilidade de estacionar seu veículo em área coberta.

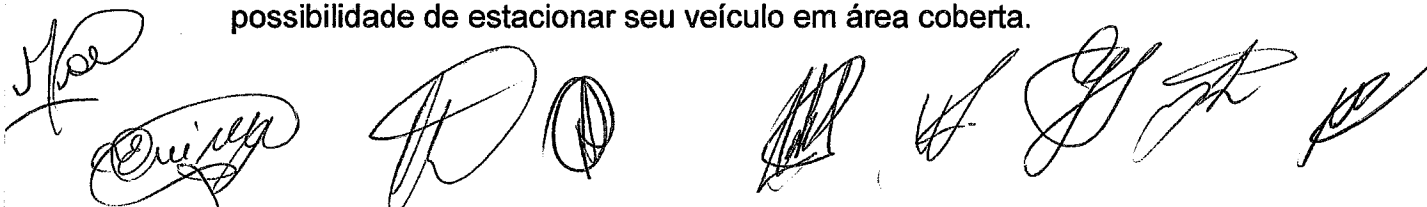

Desta forma, aguarda apreciação e aprovação do Plenário e o imediato encaminhamento para o Poder Executivo Municipal para respectiva execução.

Nova Bassano, 11 de novembro de 2019.

Autor:

Márcio De Conto (PcdoB)

Apoio:

Alais Lovera – MDB

Antonio Tapparo - MDB

Elenita Minossi Peccatti – PDT

Gilceu Rodrigues – MDB



Gilmar Fantoni - PDT

Márcio De Conto – PcdoB



Maurício Frigo - PDT

Oscar Francisco Todeschini - PT

William Coser França - PTB

CÂMARA DE NOVA BASSANO
 Aprovado () Rejeitado por.....
Com....8...Votos Vencidos/.....Abstencões
Sessão Ordinária () Extraordinária
Data 25/11/2019
.....
Presidente  Secretário 

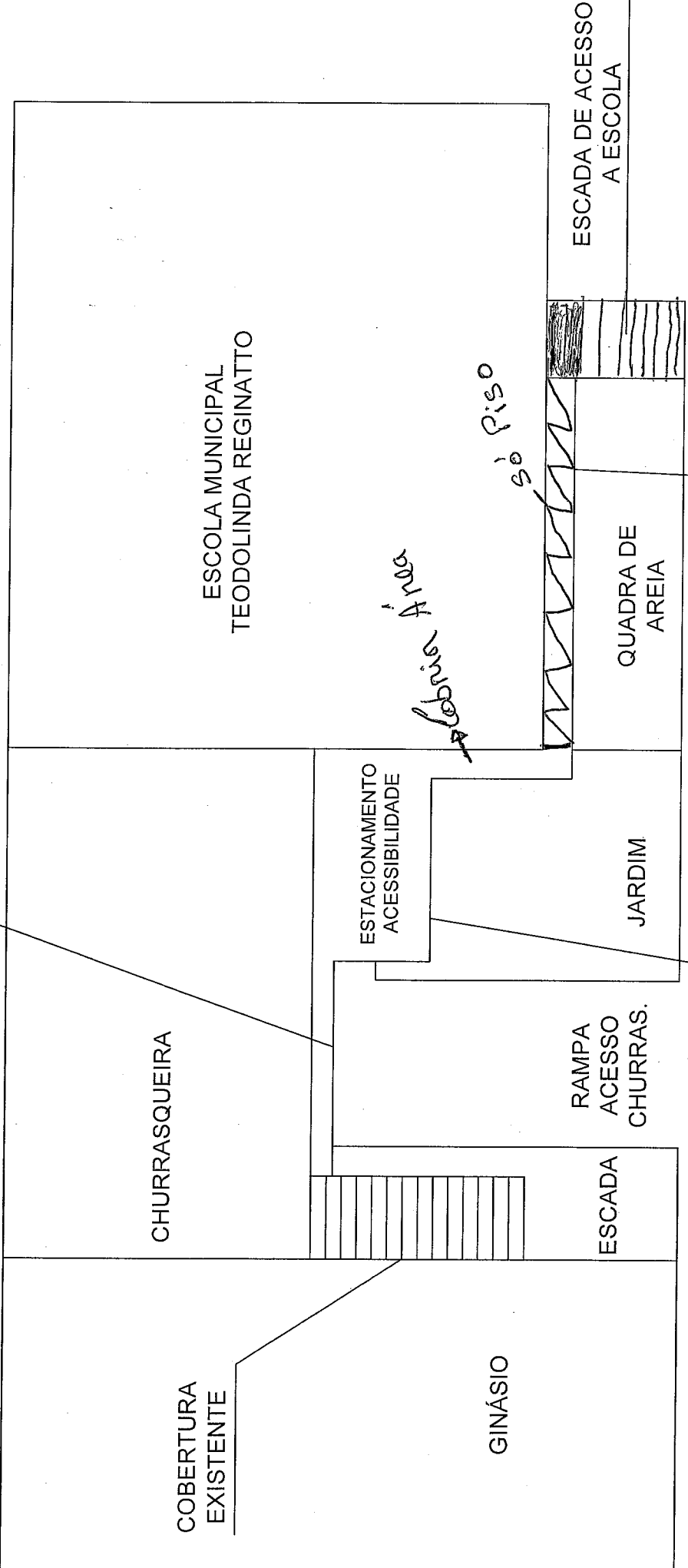
CONSTRUÇÃO DE TELHADO
PARA PERMITIR AOS ALUNOS
ACESSO AO GINÁSIO



CHURRASQUEIRA

COBERTURA
EXISTENTE

GINÁSIO

ESTACIONAMENTO
ACCESSIBILIDADE

RAMPA
ACESSO
CHURRAS.

ESCADA

JARDIM

QUADRA DE
AREIA

ESCADA DE ACESSO
A ESCOLA

REMOVER ÁRVORE PARA
CONSTRUÇÃO DE ESTACIONAMENTO
COBERTO PARA VAGA DE ACESSIB.

RELOCAR OS BRINQUEDOS
E CONSTRUIR UMA CALÇADA
DE 1,2m COM COBERTURA



